

## CE980

USB True 4K DisplayPort/HDMI optisk KVM-förlängare (True 4K @ 300 m)



# Unleash 300 m Optical KVM Extension with True 4K

**4K TRUE**

DP/HDMI Combo Connector

**CE980** True 4K USB DisplayPort/HDMI Optical KVM Extender

CE980 är en USB DisplayPort/HDMI optisk KVM-förlängare som förlänger KVM-signalerna via fiberoptisk överföring upp till 300 meter och levererar äkta 4K-videokvalitet som uppfyller HDCP 2.3. Den har DisplayPort- och HDMI-anslutning via en kombinationskontakt, vilket förenklar installationen med valbar videoutgång på både lokala och fjärranslutna konsoler. Förutom exceptionell videoklarhet stöder den RS-232, USB 2.0-kringutrustning och inbyggd DisplayPort/HDMI digital ljud, inklusive Dolby TrueHD, Dolby Digital Plus och DTS-HD Master Audio, vilket möjliggör mångsidig signalförlängning över en enda fiberoptisk anslutning. CE980 är idealisk för kritiska kontrollmiljöer såsom hälso- och sjukvård, efterproduktion, tillverkning och mycket mer.

**4K  
TRUE**

**HDR**



Fiber Optic  
Transmission

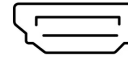

DP/HDMI  
Combo Connector

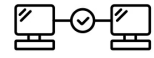

Dual Console with  
Privileged Control

**2-i-1 DisplayPort/HDMI-kombinationskontakt**

CE980 har en kombinationskontakt och stöder anslutning till både DisplayPort- och HDMI-skärmar för både lokala och fjärranslutna KVM-installationer. Denna mångsidiga design stöder flexibla skärmkonfigurationer i båda ändar, vilket möjliggör blandade eller matchade utgångstyper mellan lokala och fjärranslutna konsoleer.



**Oförvärgd äkta 4K-skärpkraft med HDR10**

Upplev oöverträffad True 4K-skärpa (3840 x 2160 och 4096 x 2160 @60 Hz, 4:4:4) och HDR10-stöd, som ger optimal bildnoggrannhet, förbättrad kontrast och rika färger för knivskarp video.

**Pålitlig fiberoptisk KVM-förlängning över långa avstånd**

CE980 möjliggör KVM-förlängning på långa avstånd upp till 300 meter via en fiberoptisk anslutning, vilket garanterar stabil, störningsfri överföring med inbyggd EMI-motstånd för tillförlitlig prestanda.



**Dubbel konsolåtkomst med privilegierad kontroll**

CE980 möjliggör KVM-åtkomst till en dator från både lokala och fjärranslutna konsoler, vilket underlättar ett effektivt samarbete. Med hjälp av tryckknappen Auto/Local eller Auto/Remote kan du växla mellan Auto-läge (åtkomst från båda konsolerna) och Local/Remote-läge (exklusiv åtkomst från antingen den lokala eller den fjärranslutna konsolen) och därmed bestämma vilken konsol som har privilegierad kontroll över datorn.

<p><b>Local Console with privilege</b></p>  <ul style="list-style-type: none"> <li><input type="radio"/> AUTO</li> <li><input checked="" type="radio"/> LOCAL</li> <li><input type="radio"/> REMOTE</li> </ul>	<p><b>Remote Console</b></p> <ul style="list-style-type: none"> <li><input type="radio"/> AUTO</li> <li><input type="radio"/> REMOTE</li> <li><input checked="" type="radio"/> LOCKED</li> </ul> <p><b>No Keyboard/ Mouse Access</b></p> 
<p><b>Local Console</b></p>  <ul style="list-style-type: none"> <li><input type="radio"/> AUTO</li> <li><input type="radio"/> LOCAL</li> <li><input checked="" type="radio"/> REMOTE</li> </ul> <p><b>No Keyboard/ Mouse Access</b></p>	<p><b>Remote Console with privilege</b></p> <ul style="list-style-type: none"> <li><input type="radio"/> AUTO</li> <li><input checked="" type="radio"/> REMOTE</li> <li><input type="radio"/> LOCKED</li> </ul> 

**Ansökningar**

CE980 är utformad för kritiska kontrollmiljöer såsom hälso- och sjukvård, efterproduktion och tillverkning, och levererar stabil KVM-signalöverföring över långa avstånd och kristallklar videokvalitet.

- 1.
- 2.
- 3.
- 4.

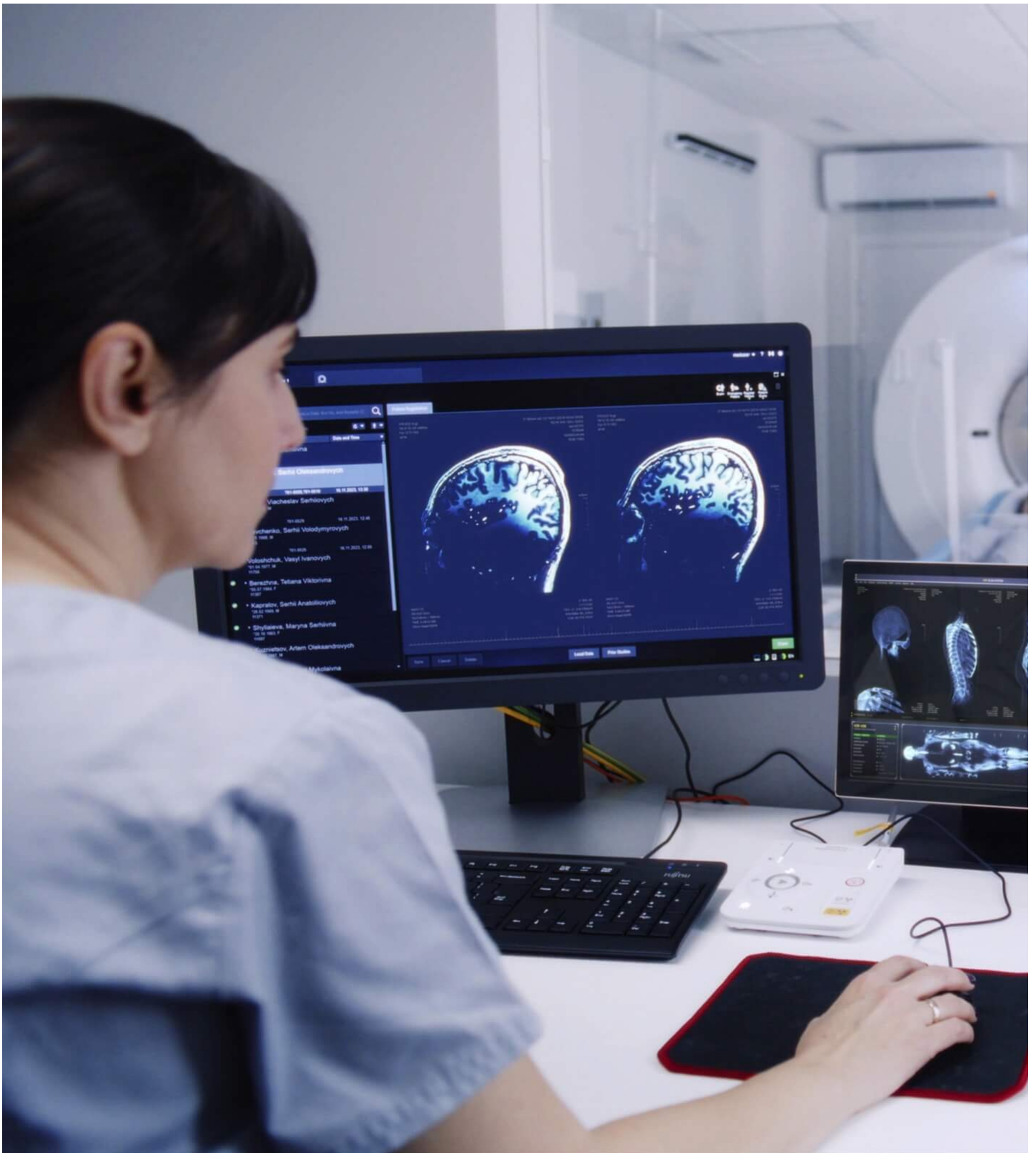

Magnetisk resonanstomografi



Medieproduktion efter inspelning



Automatiserad produktionslinje

[Previous](#) [Next](#)

Prata med våra experter

Om du föredrar att ATEN kontaktar dig, fyll i formuläret så kommer en representant att kontakta dig inom kort.



First Name \*

Last Name \*

- Country \*

Company \*

Email \*

Phone Number \*

- Customer Type \*

Job Title \*

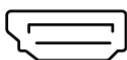

DP/HDMI Connector

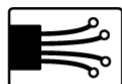

Fiber Optic

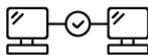

Local/Remote Console

Egenskaper

ATEN CE980 USB True 4K DisplayPort/HDMI optiska KVM-förlängare säkerställer överföring av True 4K-video, KVM och styrsignaler via en enda fiberoptisk kabel, med en räckvidd på upp till 300 m. CE980 stöder HDR10 för att leverera överträffad True 4K-videokvalitet (3840 x 2160 @ 60 Hz, 4:4:4 / 4096 x 2160 @ 60 Hz, 4:4:4) med full färgåtergivning.

Tack vare en inbyggd DisplayPort/HDMI-kombinationskontakt möjliggör CE980 antingen HDMI- eller DisplayPort-anslutning på både lokala och fjärranslutna konsoler, med valbar videoingång och -utgång för flexibel installation och blandade/matchade skärmkonfigurationer mellan båda ändarna. CE980 utökar även tangentbords-/musstyrning, RS-232, USB 2.0-data och både stereo- och inbyggt ljud, inklusive LPCM 7.1CH, Dolby TrueHD, Dolby Digital Plus och DTS-HD Master Audio, via fiberoptisk kablage. Privilegiekontrollfunktionen möjliggör enkel åtkomsthantering mellan lokala och fjärranslutna konsoler via en Auto/Local- eller Auto/Remote-tryckknapp, vilket möjliggör flexibel kontrollväxling baserat på driftskrav.

CE980 är perfekt för applikationer som kräver högkvalitativ KVM-förlängning över långa avstånd, såsom värdinrättningar, efterproduktion, tillverkning och mycket mer.

- DisplayPort/HDMI-kombinationskontakt stöder både DisplayPort- och HDMI-videogränssnitt
- Förlänger DisplayPort/HDMI-video, tangentbords-/musstyrning, stereo-/inbyggt ljud, RS-232-styrning och USB 2.0-sigener via fiberoptisk kablage
- Ultralång överföringslängd på upp till 300 m
- Stöder True 4K-video upp till 4096 x 2160 / 3840 x 2160 @ 60 Hz (4:4:4) med HDCP 2.2/2.3-kompatibilitet
- Stöder HDR10 för förbättrad videokvalitet
- Dubbel konsol – stöder lokal och fjärrstyrning av systemet med konfigurierbara behörighetslägen (Auto/Lokal och Auto/Fjärr) för effektiv åtkomsthantering och driftseffektivitet
- USB 2.0-hubb – stöder 2 portar för USB KB/MS och 2 portar för andra USB-kringutrustningar
- Växla enkelt EDID-prioritet mellan Lokal och Fjärr via snabbtangent
- Stöder breddbilsformat
- Stöder dubbla oberoende stereoljud – mikrofon och högtalare
- Stöder förlustfria digitala ljudformat som LPCM 7.1CH, Dolby TrueHD, Dolby Digital Plus och DTS-HD Master Audio
- Fungerar med SFP-modul [2A-141G](#) (300 m, multimode) för att erbjuda 10 Gbps överföring via en enda fiberkabel
- [2X-EA17](#) HDMI Lock Pro för kombinationskontakt för att säkra HDMI-kablar till valda enheter och förhindra signalförlust orsakad av att kontakten lossnar
- PC-väckningsfunktion via en enda tryckknapp via RS-232-kanal
- Plug-and-play-drift utan behov av programvara eller drivrutiner
- DC-uttag med skruvlås säkerställer stabil och säker anslutning
- Inbyggt 8KV/15KV ESD-skydd
- Rackmonterbar
- Uppgraderbar firmware

## Specifikation

Function	CE980L	CE980R
Kontakter		
Konsolportar	4 x USB typ A hona (vit) 1 x DisplayPort/HDMI hona (svart) 1 x mini stereokontakt hona (grön) 1 x mini stereokontakt hona (rosa)	4 x USB typ A hona (vit) 1 x DisplayPort/HDMI hona (svart) 1 x mini stereokontakt hona (grön) 1 x mini stereokontakt hona (rosa)
KVM-portar	1 x USB typ B hona (vit) 1 x DisplayPort/HDMI hona (svart) 1 x mini stereokontakt hona (grön) 1 x mini stereokontakt hona (rosa)	Ej tillämpligt
RS-232	1 x DB-9 hona (svart)	1 x DB-9 hane (svart)
Effekt	1 x DC-uttag (svart)	1 x DC-uttag (svart)
Enhet till enhet	1 x dubbelriktad SFP+ (LC)	1 x dubbelriktad SFP+ (LC)
Video		
Max. Upplösning	Upp till 4096 x 2160 @ 60Hz (4:4:4) / 3840 x 2160 @ 60Hz (4:4:4)	Upp till 4096 x 2160 @ 60Hz (4:4:4) / 3840 x 2160 @ 60Hz (4:4:4)
LED		
Videosignal in	1 (Orange)	Ej tillämpligt
Konsolstatus	3 (Orange)	3 (Orange)
Videosignal ut	Ej tillämpligt	1 (Orange)
Länka	1 (Orange)	1 (Orange)
Effekt	1 (Grön)	1 (Grön)
Switchar		
Val av driftläge	1 x Tryckknapp	1 x Tryckknapp
Datoraktivering	Ej tillämpligt	1 x Tryckknapp
Fiberoptik		
Driftavstånd	300 m med multimodfiber (MM) (*Obs!)	300 m med multimodfiber (MM) (*Obs!)
Datahastighet	Enkel fiber: 10 Gbps	Enkel fiber: 10 Gbps
Strömförbrukning	DC12V:11.89W:86BTU/h  Notera: ● Mätningen i Watt anger enhetens typiska strömförbrukning utan extern belastning. ● Mätningen i BTU/h anger enhetens strömförbrukning när den är fullt belastad.	DC12V:9.49W:81BTU/h  Notera: ● Mätningen i Watt anger enhetens typiska strömförbrukning utan extern belastning. ● Mätningen i BTU/h anger enhetens strömförbrukning när den är fullt belastad.
Miljö		
Drifttemperatur	0–40°C	0–40°C
Lagringstemperatur	-20–60°C	-20–60°C
Luftfuktighet	0–80 % RH, icke-kondenserande	0–80 % RH, icke-kondenserande
Fysiska egenskaper		
Höjje	Metall	Metall
Vikt	0.85 kg ( 1.87 lb )	0.84 kg ( 1.85 lb )
Mått (L x B x H)	17.82 x 15.62 x 2.88 cm (7.02 x 6.15 x 1.13 in.)	17.82 x 15.62 x 2.88 cm (7.02 x 6.15 x 1.13 in.)
Notera	1. Driftavståndet är ungefärligt. Ett typiskt maximalt avstånd kan variera beroende på faktorer såsom fibertyp, bandbredd, skarvning av kontakter, förluster, modal eller kromatisk dispersion, miljöfaktorer och knutar. 2. Vi rekommenderar att du använder multimodfibrer som uppfyller specifikationerna i IEC 11801 (OM3). 3. Enheten är en laserprodukt av klass 1. Den uppfyller säkerhetsföreskrifterna i IEC-60825, FDA 21 CFR 1040.10 och FDA 21 CFR 1040.11.	1. Driftavståndet är ungefärligt. Ett typiskt maximalt avstånd kan variera beroende på faktorer såsom fibertyp, bandbredd, skarvning av kontakter, förluster, modal eller kromatisk dispersion, miljöfaktorer och knutar. 2. Vi rekommenderar att du använder multimodfibrer som uppfyller specifikationerna i IEC 11801 (OM3). 3. Enheten är en laserprodukt av klass 1. Den uppfyller säkerhetsföreskrifterna i IEC-60825, FDA 21 CFR 1040.10 och FDA 21 CFR 1040.11.
Notera	För vissa av rackmonterade produkter, observera att de fysiska standarddimensionerna för WxDxH uttrycks med ett LxWxH-format.	

Diagram

▶ Diagram

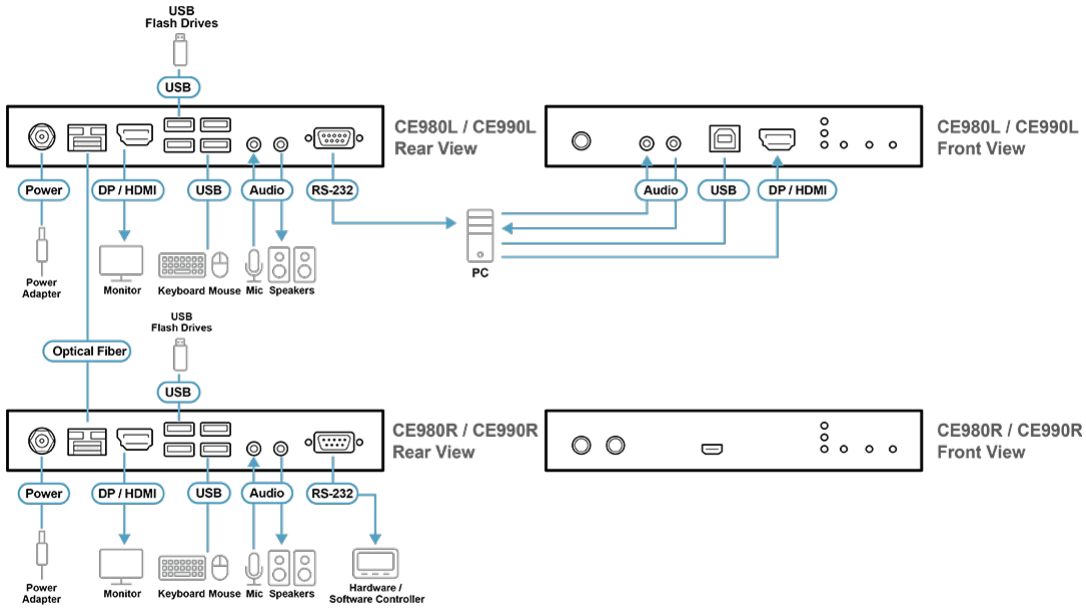

**ATEN International Co., Ltd.**

3F., No. 125, Sec. 2, Datong Rd., Sijhih District., New Taipei City 221, Taiwan  
 Phone: 886-2-8692-6789 Fax: 886-2-8692-6767  
 www.aten.com E-mail: marketing@aten.com



© Copyright 2015 ATEN® International Co., Ltd.  
 ATEN and the ATEN logo are trademarks of ATEN International Co., Ltd.  
 All rights reserved. All other trademarks are the property of their respective owners.